NEC

PC Engine

Historical NEC PC Engine magazine advertisement collection.

たしかな技術で世界をむすぶ
NEC

C&C
コンピュータ アンド コミュニケーション

PC Engine
ピーシーエンジン

マシーンエンターテイメント。この楽しさが新しい。

●新・発・売

●ビジュアルが爆発。サウンドが激突

ゲームの世界がリアルになって、キミの前に現われた。PC Engineと専用のゲームソフトHuCARD(ヒューカード)による、コンピュータゲームシステム。画面いっぱいのキャラクターが動く。背景も細かいところまでしっかり鮮明。色彩はなんと512色。そして、ステレオ6ch(内部)の厚みのあるスーパー・リアル・サウンド。いま、音が、映像が、爆発、そして激突する。

PC Engine
(PI-TG001) 標準価格24,800円

添付品
- パッド(PI-PD001) ×1
- ACアダプタ ×1
- アンテナ切替器 ×1
- 取り扱い説明書 ×1

主な仕様
●電源／AC100V 50/60Hz ●消費電力／4W●寸法／縦135mm×横140mm×高さ40.4mm(本体)●重さ／約350g(本体)

HE system
●このマークは、ホーム・エンターテイメント・システムの意味です。今後、発売されるピーシーエンジンのソフトには、すべてこのマークがついています。お確かめのうえ、お買い上げください。

1. THE 功夫(クンフー)(ハドソン) 11月発売予定 ©1987 HUDSON SOFT
2. ビッグリマンワールド(ハドソン) 好評発売中 ©LAD·NAS·東映動画 ©1987 HUDSON SOFT
3. 上海(ハドソン) 好評発売中 ©1987 ACTIVISION ©1987 HUDSON SOFT
4. ヒクトリーラン-栄光の13,000キロ-(ハドソン) 11月発売予定 ©1987 HUDSON SOFT
5. 邪聖剣ネクロマンサー(ハドソン) 11月発売予定 ©1987 HUDSON SOFT
6. 妖怪道中記(ナムコ) 12月発売予定 ©森ナムコ
7. かちゃんケンちゃん(ハドソン) 12月発売予定 ©1987 HUDSON SOFT
8. ジャングル王(ハドソン)仮称 '88年1月発売予定 ©1988 HUDSON SOFT
9. ダイナマイトボール(ハドソン)仮称 '88年1月発売予定 ©1988 HUDSON SOFT
10. Rタイプ(ハドソン) '88年2月発売予定 ©1987 IREM ©1988 HUDSON SOFT

※タイトル・発売日等は変更される場合があります。

以下続々封切予定

●目よ、耳よ、ここが戦場だ。
——ホビーマシン進化論——

HI-TECH FOR HI-TOUCH いま、NECがおもしろい。

DIGITAL INNOVATOR
日本電気ホームエレクトロニクス株式会社
〒108 東京都港区芝5-37-8(住友三田ビル) ☎(03)454-5111(大代)

PC Engine

NEC

PCエンジン進化論。

さらに、おもしろくなる。

(PI-TG001)
標準小売価格 24,800円

添付品 パット(PI-PD001)×1 ACアダプタ×1 アンテナ切替器×1 取扱い説明書×1 主な仕様 ●電源/AC100V50/60Hz ●消費電力/4W ●寸法/縦135mm×幅140mm×高さ40.4mm(本体)●重さ/約350g(本体)

友達と同時プレイがしたい。連射機能がほしい。ビデオやステレオにつないで美しいPCエンジンの絵と音を楽しみたい…。そんなPCエンジンファンの夢をかなえてくれる別売りアクセサリーだ。楽しさ倍増の便利グッズ。ぜひキミも手に入れて欲しい。

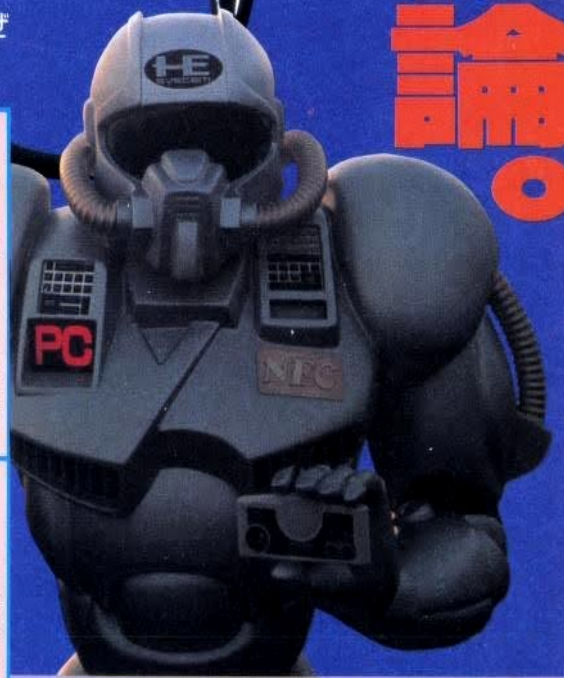

ビデオ端子、ステレオ端子出力の

AVブースター

3,500円

これをつなぐと、ビデオやステレオに出力できるんだよ。PCエンジンの512色の美しいグラフィックをビデオで楽しんだり、パワフルな6チャンネルのサウンドをステレオで本格的に楽しめるスグレモノだ。

コントローラーが5コつなげる

拡張アダプター・マルチタップ

2,480円

これは、最大5人で同時プレイができる便利なアクセサリーだよ。5人でできる「遊々人生」や2人でやりたい「パワーリーグ」などのゲームに絶対必要だよネ。

連射ができる

ジョイントコントローラー・ターボパッド

2,680円

これはスゴイ！ これさえあれば連射がだれでも簡単にできるぞ。難かしくて、なかなかクリアできない「アールタイプ」などのシューティングゲームには欠かせないネ。

2人プレイ用

ジョイントコントローラー・パッド

2,480円

2人以上で遊びたいときに便利だよ。ただし拡張アダプター・マルチタップに接続するので、そちらを先に手に入れよう。

DIGITAL INNOVATOR
日本電気ホームエレクトロニクス株式会社
〒108 東京都港区芝5-37-8(住友三田ビル) ☎(03)454-5111(大代)

PCエンジン CD-ROMシステム

ROM ROM

どうだ! 540メガバイトの大容量。

CD-ROMディスク1枚の中に入るプログラムは最大540メガバイト。
なんと、これまでのゲームの約2000倍。
大容量がアニメなみの超リアルビジュアルを実現した。

ゲームはもちろん、音楽も聞けるぞ!

ゲームのBGMはCDのハイファイサウンド。キャラクターの
ことばも、合成音でない生の声が聞けるぞ。ゲームを
しないときは音楽用CDソフトも再生できる。

CD-ROMプレーヤ

これがCD-ROMプレーヤ。CD-ROMディスクを
入れるスーパーマシンだ。

システムカード

CDをコントロールするためのプログラムが入っている。
このカードを差しておくと、音楽用のCDでもプログラム
選曲したり、いろんなことが出来てしまうんだ。

HI-TECH FOR HI-TOUCH いま、NECがおもしろい。

NEC

しゃべる!
540メガバイト。
無敵(むてき)のスーパーマシン
ロムロム。

12月4日 いよいよ登場!

540メガバイトの迫力で
聴いてよ。
遊んでよ。
話してよ。

インターフェイスユニット

CD-ROMプレーヤとPCエンジンを
接続するためのユニットだ。この中には、
バックアップ用のRAMが入ってる。
移動用のキャリングハンドルもついてるぞ。

収納用カバー

PCエンジンと
CD-ROMプレイヤーを
セットしたまま収納できます。

PCエンジン本体

CD-ROMディスク第1弾同時発売!!

ロムロム初体験ソフト、まずはこれだ!

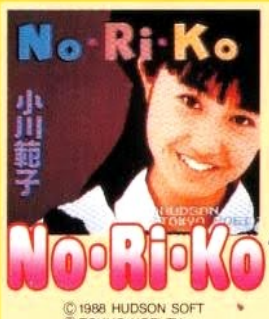

© 1988 HUDSON SOFT
© TOKYO HOEI TV

ゲームを超えたニューADV!
範子との初体験デートストーリー。

12月4日発売
標準小売価格4,980円

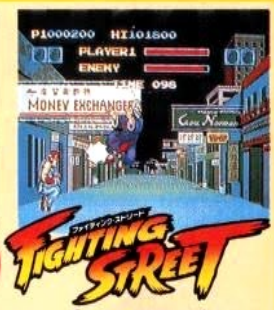

© 1988 HUDSON SOFT
© 1987 CAPCOM

世界5カ国10人の敵と闘う
大迫力アクション!

12月4日発売
標準小売価格5,980円

五感が総毛立つ。ゾクゾク続くソフト群。

ビックリマン大事界(ハドソン)…'88 12月発売予定　コブラ(ハドソン)…来春発売予定
天外魔境(ハドソン)…来春発売予定

CD-ROM² システム	
標準価格	¥59,800
CD-ROMプレーヤ	¥32,800
インターフェイスユニット	¥27,000
(システムカード)	付属
PCエンジン(別売)	¥24,800

HE system

●このマークは、ホーム・エンターテイメント・システムの意味です。
今後、発売されるピーシーエンジンのソフトには、すべてこのマークがついています。お確かめのうえ、お買い上げください。

日本電気ホームエレクトロニクス株式会社

PCエンジン CD-ROMシステム

ROM ROM

どうだ! 540メガバイトの大容量。

CD-ROMディスク1枚の中に入るプログラムは最大540メガバイト。
なんと、これまでのゲームの約2000倍。
大容量がアニメなみの超リアルビジュアルを実現した。

ゲームはもちろん、音楽も聞けるぞ!

ゲームのBGMはCDのハイファイサウンド。キャラクターの
ことばも、合成音でない生の声が聞けるぞ。ゲームを
しないときは音楽用CDソフトも再生できる。

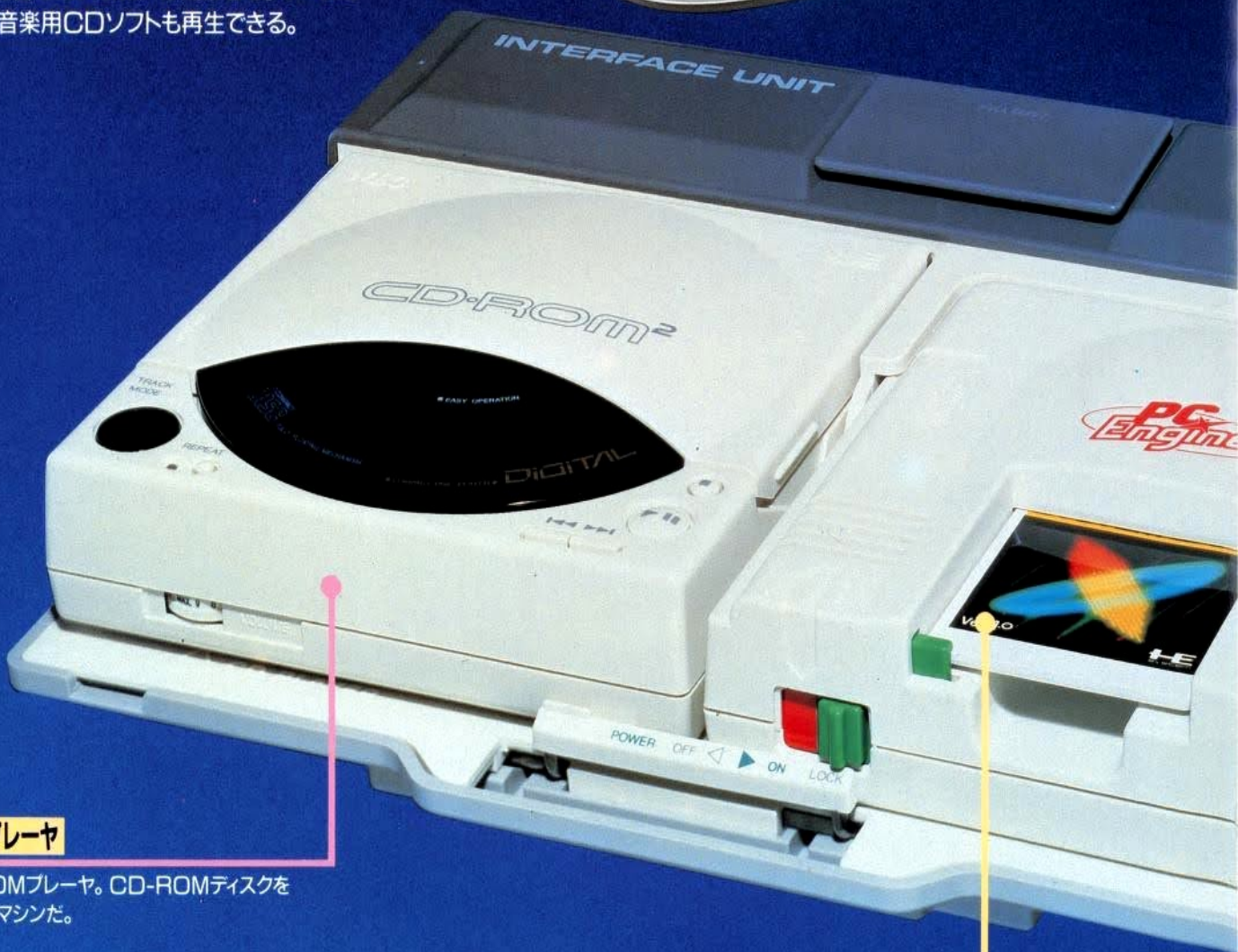

CD-ROMプレーヤ

これがCD-ROMプレーヤ。CD-ROMディスクを
入れるスーパーマシンだ。

システムカード

CDをコントロールするためのプログラムが入っている。
このカードを差しておくと、音楽用のCDでもプログラム
選曲したり、いろんなことが出来てしまうんだ。

HI-TECH FOR HI-TOUCH いま、NECがおもろい。

NEC

しゃべる！
540メガバイト。
無敵（むてき）のスーパーマシン
ロムロム。

大反響！ 絶賛発売中!!

540メガバイトの迫力で
聴いてよ。
遊んでよ。
話してよ。

ソフトもますます快進撃！

ビックリマン大事界

©1988 HUDSON SOFT
©LAD·NAS·東映動画

ビックリマンの世界を1枚のCDに入れた動く大図鑑！

好評発売中！
標準小売価格4,980円

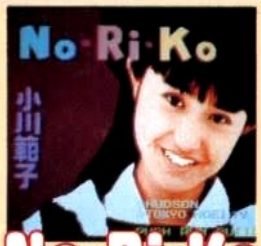

No·Ri·Ko

©1988 HUDSON SOFT
©TOKYO HOEI TV

ゲームを超えたニューADV！範子との初体験デートストーリー

好評発売中！
標準小売価格4,980円

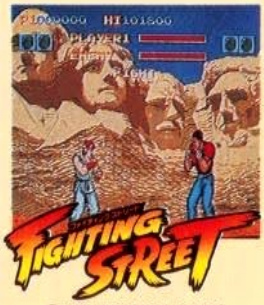

©1988 HUDSON SOFT
©1987 CAPCOM

世界5カ国10人の敵と闘う大迫力アクション！

好評発売中！
標準小売価格5,980円

天外魔境

©HUDSON SOFT
©RED COM

あやしい東洋世界の大冒険活劇！映画を超えた本格長編RPG！

今春 発売予定

CD·ROM²システム

標準価格……¥59,800
CD-ROMプレーヤ ¥32,800
インターフェイスユニット……¥27,000
(システムカード……付属)
PCエンジン(別売)…¥24,800

HE system
●このマークは、ホーム・エンターテインメントシステムの意味です。今後、発売されるビーナーエンジンのソフトには、すべてこのマークがついています。お確かめの上、お買い上げください。

コブラ

©HUDSON SOFT
©寺沢武一(集英社·JCデラックス)

寺沢武一原作の人気SFハードボイルドコミック「コブラ」がゲームになった。

3月10日発売予定
標準小売価格 5,980円

インターフェイスユニット

CD-ROMプレーヤとPCエンジンを接続するためのユニットだ。この中には、バックアップ用のRAMが入ってる。移動用のキャリングハンドルもついてるぞ。

収納用カバー

PCエンジンとCD-ROMプレイヤーをセットしたまま収納できます。

PCエンジン本体

日本電気ホームエレクトロニクス株式会社

発売直前

CD-ROM² SYSTEM 緊急特集

情報ばかりが先行して、なかなか姿を現さない。そんないらだちを解消するかのように、ついに12月4日、CD・ROM²システムが登場する。

そう、CD・ROM²システムによって、ホームエンターテイメントの世界に新時代がやってくるのだ。

それでは、発売目前に迫ったCD・ROM²システムについて、各メーカーアンケート、NECのインタビュー、それにCD-ROMソフトの最新情報などをまじえながら紹介していこう。

■SPEC

302(Width)×63(Height)×226(Depth)mm

※CD-ROM²システム寸法・302(幅)／63(高さ)／226(奥行き)mm

PC Engine

ボクも応援しています。

©藤子・小学館・テレビ朝日

HE system

PCエンジンが
さらに身近に!

マニアに向けて高性能

SHUTTLE PC Engine

NEW

PCエンジンシャトル
標準価格 18,800円(税別)

- ジェット機スタイルのかっこいいデザイン。
- 連射機能付ターボパッド標準装備。
- AVステレオ出力端子を標準装備。

※CD-ROM²・プリントブースター等とは接続できません。
※RF出力はオプション(PI-AN3)標準価格4,980円(税別)

PC Engine SUPER GRAFX

NEW

PCエンジンスーパーグラフィックス
標準価格 39,800円(税別)

- グラフィック機能が強化され、背景画面がナント2面に!!
- スプライトも従来の倍の数になり、キャラクターのちらつきなどをなくします。
- RAM倍増で能力アップ。RPGやシュミレーションゲームに大きな味方。
- 入出力端子を新装備。パワーコンソールを接続して楽しさ拡大。
- AVステレオ出力端子も標準装備されています。

※RF出力はオプション(PI-AN3)標準価格4,980円(税別)

NEC

最強無限大！

炸裂！

コア・ミッション。

CORE
これが核だ！

PC Engine
CORE
GRAFX

NEW PCエンジンコアグラフィックス
標準価格 24,800円（税別）

- コア構想対応ハードとして生み出されたニューPCエンジン。
- フェイスデザインとボディーカラーもブラックに一新。
- 連射機能付ターボパッドを標準装備。
- AVステレオ出力端子を標準装備。

※RF出力はオプション（PI-AN3）標準価格4,980円（税別）

日本電気ホームエレクトロニクス株式会社

PC Engine EXC

PC Engine

最新ソフト続々登場！キミの挑戦を待っている!!

妖姫モルガンの魔の手から惑星ノーグを救え!!
ビジュアルシーンが連続する大作RPG！

コズミックファンタジー 冒険少年ユウ

コズミックファンタジー
ぼうけんしょうねんユウ

株日本テレネット

好評発売中

ROM ROM

希望小売価格6,780円(税別)

©1989 SHINNIHON LASER SOFT
©KAZUHIRO OCHI

アーケード版で人気の高かった「ダライアス」が遂に誕生！迫力満点のサウンドがスゴイゾ！

スーパーダライアス

NECアベニュー㈱

好評発売中

ROM ROM

希望小売価格6,800円(税別)

©1989 NEC Avenue LICENSED BY TAITO CORP.

世界の主要兵器を駆使して最大4ヵ国と戦闘！首都占領か、部隊全滅か、勝利は君だい！

SUPER大戦略

スーパーだいせんりゃく

株マイクロキャビン

発売日未定

ROM ROM

希望小売価格未定

©1988 SYSTEMSOFT CORP.

多彩に燃えろ！ぼくらの夢は、

世界の強豪チーム相手に試合開始！4人同時プレイも可能な、手に汗にぎるサッカーゲームだ!!

FORMATION SOCCER HUMAN CUP '90

フォーメーションサッカー ヒューマンカップ'90

ヒューマン㈱

Hu-CARD

4月下旬発売予定

希望小売価格5,500円(税別)

©HUMAN

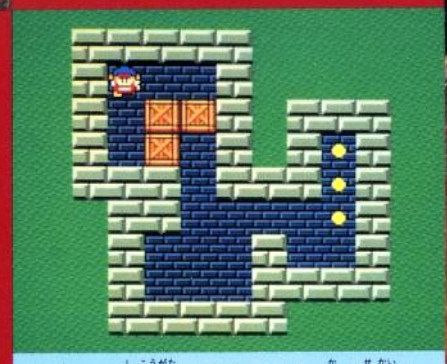

おなじみの思考型パズルをオリジナル化！世界5ヵ国を舞台に、倉庫の荷物をかたづけろ!!

倉庫番 WORLD

そうこばんワールド

㈱メディアリング

好評発売中

Hu-CARD

希望小売価格5,400円(税別)

©1990 MEDIA RINGS ©1983,1989 THINKING RABBIT CO.,LTD.

スーパーグラフィックスせんよう
SG専用アクションゲームが遂に誕生！3タイプに変形する魔動王が大暴れするぞ!!

魔動王グランゾート

マドーキング グランゾート

㈱ハドソン

4月6日発売予定

希望小売価格6,500円(税別)

SUPER GRAFX 専用ソフト

©1990 HUDSON SOFT ©SUNRISE·R·NAS·NTV

ITING WORLD

NEC

選べる　楽しさ！キミのマシンはどれだ!!

これが核だ！
夢がふくらむニューマシン!!

PC Engine
CORE GRAFX

PCエンジンコアグラフィックス
……標準価格24,800円(税別)

- ゲームの枠をこえて楽しめる、コア構想対応の未来派マシン。
- ニューフェイスデザイン。ボディもブラックにカラーチェンジ。
- 連射機能つきターボパッド標準装備。
- AVステレオ出力端子標準装備。

※RF出力はオプション(PI-AN3)標準価格4,980円(税別)

HE System

自由型!!

ハイグレードなビジュアルと究極のリアルサウンドで、楽しさ無限大のPCエンジン！ゲームの可能性を広げる、マシンラインナップが、ぼくらのチャレンジスピリットをアツく刺激するぞ。充実のソフト群も、冒険やロマンあふれる最新作でメジロ押し！PCエンジンの世界は、まさに迫力満点のエキサイティングワールドだ！

ロムロムシステム

本格派仕様！
リアルなパワフルサウンド!!

ROM²アンプ(スピーカ付)……標準価格24,800円(税別)
PCエンジンコアグラフィックス……標準価格24,800円(税別)
CD-ROM²システム……標準価格57,300円(税別)
(CD-ROMプレーヤ、インターフェイスユニット、システムカード(付属)、PCエンジン(別売))

マニアに挑戦！
驚異のグラフィック!!

PC Engine
SUPER GRAFX

PCエンジンスーパーグラフィックス
…… 標準価格39,800円(税別)
※RF出力はオプション(PI-AN3)標準価格4,980円(税別)

近日発売!
ROM²アダプタ(RAU-30)……標準価格6,900円(税別)

SHUTTLE PC Engine

連射壮快！
グンと身近なPCエンジン!!

PCエンジンシャトル
…… 標準価格18,800円(税別)
※CD-ROM²、プリントブースター等との接続はできません
※RF出力はオプション(PI-AN3)標準価格4,980円(税別)

日本電気ホームエレクトロニクス株式会社

※ビデオ入力端子のないテレビと接続するときは、別売のRFユニット(PI-AN3 標準価格4,980円(税別))が必要になります。

'90 東京おもちゃショーPCエンジンブース出展

■日時：1990年6月10日(日)一般公開日 AM9:00～PM5:00 ■場所：幕張メッセ ■入場料 500円

HE system

面白さの波状攻撃。ロムロムソフトいよいよ充実。

世界初！CD-ROMマガジン出現!!

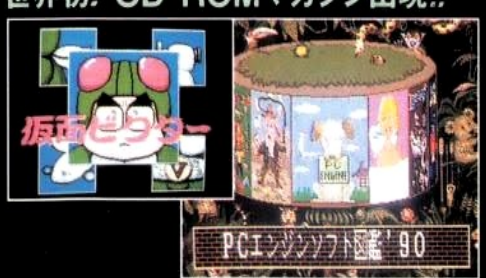

TOKU BOX

ウルトラホックス創刊号
希望小売価格4,800円（税別）

6月中旬発売予定

アトヘンチャーあり テータヘースあり アイトルあり アクションあり
なんてもありのマルチお楽しみソフト、ついに創刊！

© 1990 VICTOR MUSICAL INDUSTRIES, INC.
© 1990 FUN PROJECT

ダライアスが、君の五感を突き抜ける!!

SUPER DARIUS

スーパータライアス
希望小売価格6,800円（税別）

好評発売中

クリア報告が続々到着！しかし、全ての巨大戦艦を叩きつぶすまで、
君の戦いに終わりはない

NEC Avenue LICENCED BY TAITO CORP.

※ビデオ入力端子のないテレビと接続する場合には、別売のRFユニット〈PI-AX3：標準価格4,980円(税別)〉が必要になります。

NEC

未踏の興奮領域へ。
ロムロムマシン。

このスーパービジュアルが、大迫力サウンドが、僕らの標準性能だ。

PCエンジンCD-ROM²システム
(CDR-30A+IFU-30A)
標準価格57,300円(税別)

- 540メガバイトの大容量で、究極のゲーム体験。
- 生の音楽や声が飛び出す大興奮のデジタルサウンド。
- ROM²アンプと組合せれば、15W+15Wのハイパワーアンプでさらに迫力アップ。
- ゲーム、カラオケなど、専用ソフトも続々登場。

※RF出力はオプション(PI-AN3)標準価格4,980円(税別)
※PCエンジンコアグラフィックス〈標準価格24,800円(税別)〉、ROM²アンプ〈標準価格24,800円(税別)スピーカーを含む〉は別売りです。

ROM ROM

日本電気ホームエレクトロニクス株式会社

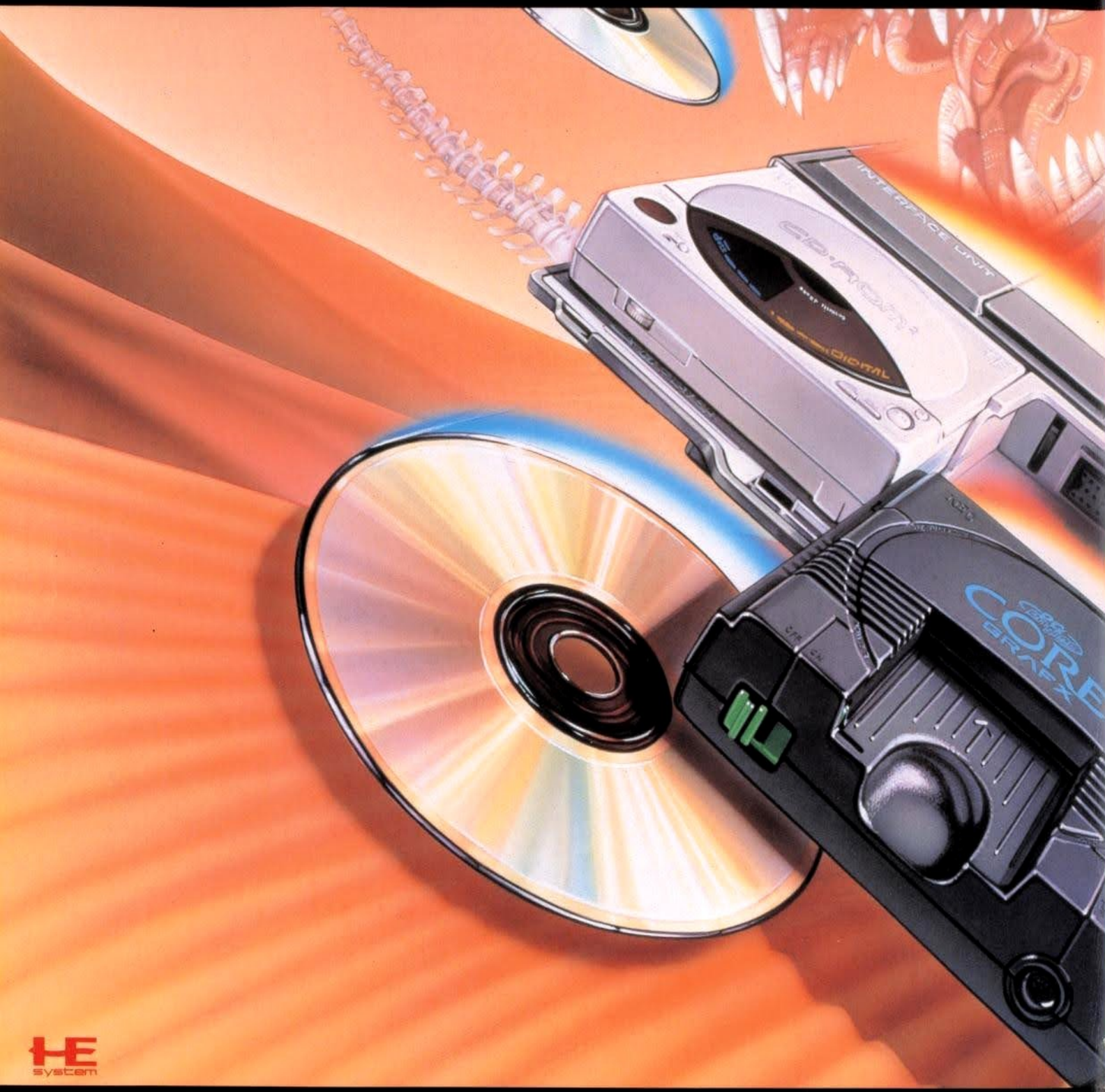

HE system

面白さの波状攻撃。ロムロムソフトいよいよ充実。

超本格！12球団公認野球ソフト新登場!!

ザ・プロ野球

ザ・プロ野球
希望小売価格6,800円(税別)

好評発売中

名前も、顔も、フォームも、実在の監督・選手そのもの。
アクションとシミュレーションの2モードで遊べる野球ソフトの決定版。
C 1990 INTEC INC.

待望のシリーズ最新作。誰も優子を超えられない!!

ヴァリスIII

ヴァリスIII
希望小売価格6,780円(税別)

好評発売中

ヒロイン優子、妹のヴァルナ、鬼族の娘チャムが、人間界、
夢幻界、魔界を舞台に縦横無尽の戦いを繰り広げる壮大なアクション。
C SHIN-NIHON LASER SOFT C NIHON TELENET

※ビデオ入力端子のないテレビと接続する場合には、別売のRFユニット(PI-AN3:標準価格4,980円(税別))が必要になります。

NEC

比類なき未来性能。疾走。ロムロムマシン。

540メガバイトの大容量、迫力のデジタルサウンド。これが標準性能だ。

PCエンジンCD-ROM²システム
(CDR-30A+IFU-30A)
標準価格57,300円(税別)

- 540メガバイトの大容量で、究極のゲーム体験。
- 生の音楽や声が飛び出す大興奮のデジタルサウンド。
- ROM²アンプと組合せれば、15W+15Wのハイパワーアンプでさらに迫力アップ。
- ゲーム、カラオケなど、専用ソフトもいよいよ充実。

※RF出力はオプション(PI-AN3)標準価格4,980円(税別)
※PCエンジンコアグラフィックス〈標準価格24,800円(税別)〉、ROM²アンプ〈標準価格24,800円(税別)スピーカーを含む〉は別売りです。

ROM ROM

日本電気ホームエレクトロニクス株式会社

誕生。PCエンジンGT

PC Engine GT

そのままHuカードがまことにスゴい。

200タイトルにせまるPCエンジン用Huカード
(SG用を除く)がそのまま使えてしまうぞ。

鮮明液晶カラー画質がまことにスゴい。

アクティブマトリクス方式のフルカラー液晶画面は、
なんと74,256画素の高画質。この差は明らかだ。

TVも楽しめるのがまことにスゴい。

別売りの専用TVチューナ(ビデオ入力
端子を装備)で、TVだって気軽に楽しめる。

対戦プレイがまことにスゴい。

COMケーブル(別売り)で、対戦プレイも可能。
ボンバーマン、スピンペアなど、対応ソフトも続々登場。

場所を選ばないのがまことにスゴい。

ACアダプタ、カーアダプタをオプションで用意。
3way電源でいつでもどこでも楽しめる。

※ゲームソフトによっては、正常に作動しないものがあります。
詳しくは取扱説明書、カタログ等をご覧ください。
※画面はすべてハメコミ合成です。
※ボンバーマン:ハドソン(12月7日発売)スピンペア:メディアリング(12月発売予定)

専用TVチューナ
(PI-AD11)
希望小売価格
14,800円(税別)

11月10日
新発売

PCエンジンGT(PI-TG6)
希望小売価格44,800円(税別)

HE system

まことにスゴい。

NEC

そのままPCエンジン、あざやかに高画質TV。
進化を極めたフルカラーハンディゲームマシン、GT。
ハードまでスゴさうや、文句なし。

日本電気ホームエレクトロニクス株式会社

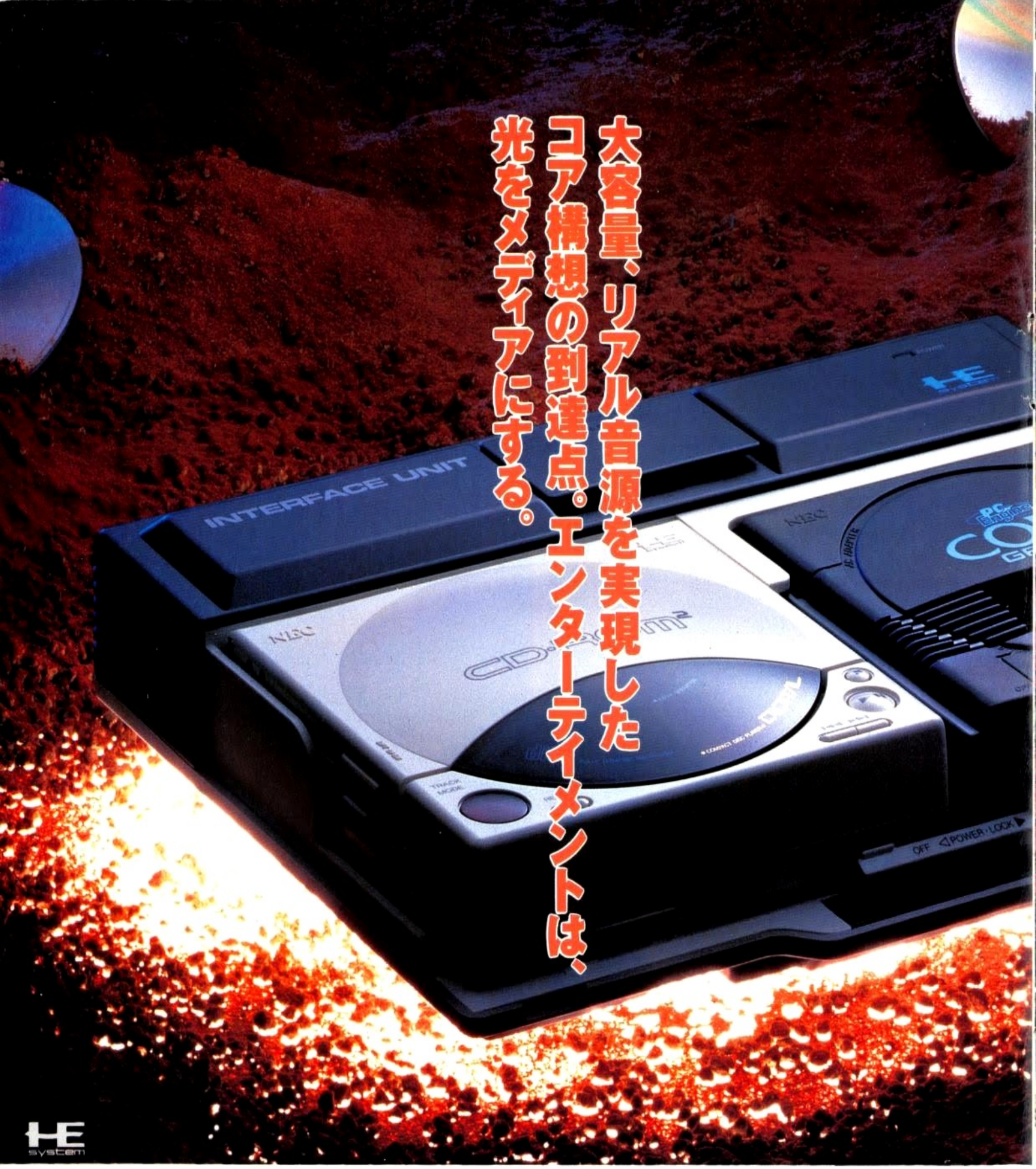

超本格RPG続々登場。PCエンジンだから、CDロムだから、RPGの奥行きがちがう。

アドルの新たなる冒険。不朽の名作イースⅠ・Ⅱの続編、ついに登場。

イースⅢ

好評発売中

希望小売価格 7,200円(税別)

全RPGファン待望！あの大冒険から3年、広大な土地フェルガナを舞台に、勇者アドルの大冒険が再び始まる。壮大なストーリー、ふんだんなビジュアルシーン、サイドビューの美しいグラフィックがプレイヤーを虜にする。

アニメを超えたスーパービジュアルRPG。あの前作が、パワーアップ。

コズミックファンタジー2

冒険少年バン

4月5日発売

希望小売価格 6,780円(税別)

アニメ映画に匹敵する驚異のビジュアルシーンでゲーム界にビジュアル革命を起こした、コズミックファンタジーの第2弾。ゲーム性、ドラマ性、グラフィック、サウンドと、あらゆる面にさらに磨きをかけていよいよ登場。

※ビデオ入力端子のないテレビと接続する場合には、別売のRFユニット(PI-AN3：標準価格4,980円(税別))が必要になります。

NEC

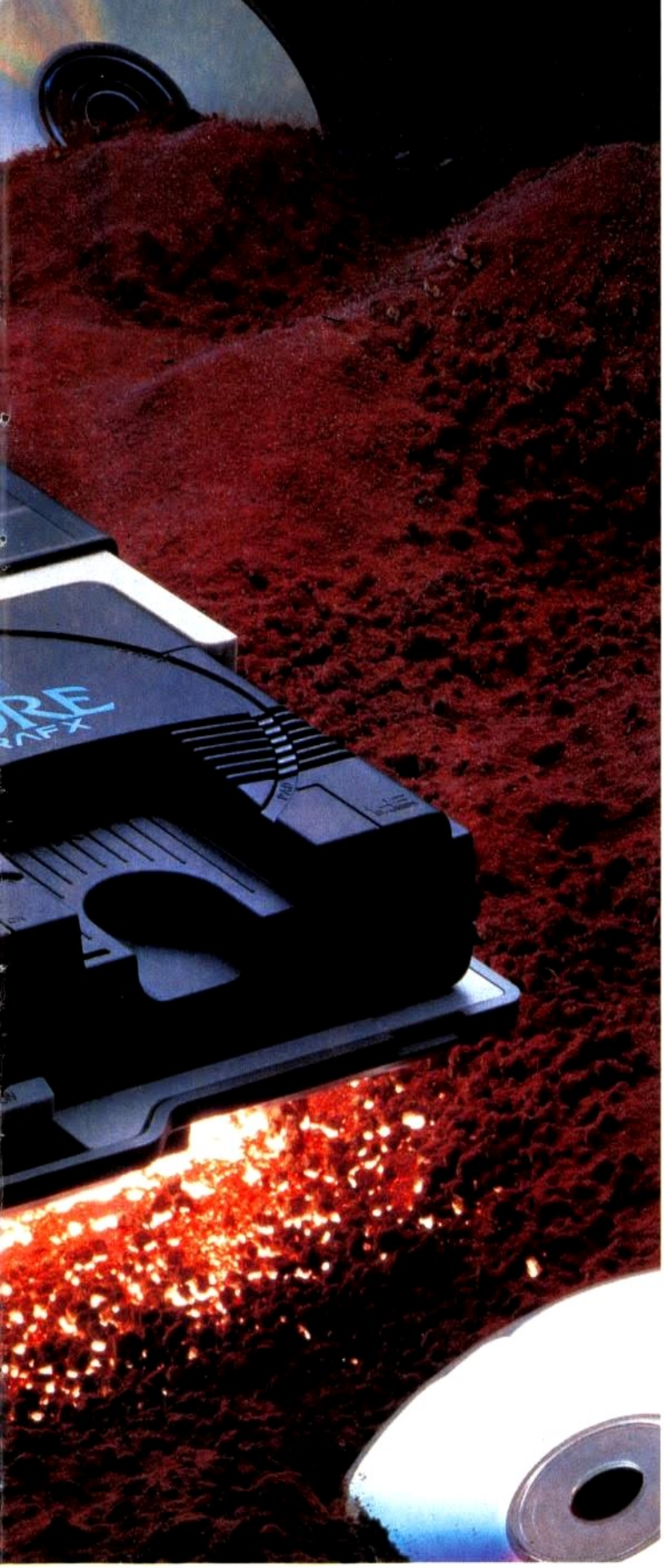

540メガバイトにおよぶ大容量は、表現力や情報量に圧倒的な差を見せつけ、CDならではのデジタルサウンドによる生の音楽や肉声が、かつてない迫力を生み出す。ゲームマシンの域を越えたスーパーエンターテイメントメディア。いま、感動は光の次元へと突入する。

ROM ROM

PCエンジンCD-ROM²システム
(CDR-30A+IFU-30A)標準価格57,300円(税別)
※PCエンジンコアグラフィックス〈標準価格24,800円(税別)〉
ROM²アンプ〈標準価格24,800円(税別)
スピーカーを含む〉は別売りです。

パソコン版で多くのファンを魅了した大傑作、CDロムに超完全移植。

魔晶伝紀ラ・ヴァルー 好評発売中 希望小売価格7,200円(税別)

入ると屋根が取れて中が見える家など、描写の限界に挑んだリアルで変化に富むマップ。随所にちりばめられたCDロムだけのアニメイベント。高い戦略性を要求される、大迫力の戦闘シーン。すべてが斬新にして、超本格。

時空を超えて展開される壮大な戦いの譜。パソコンARPGの名作登場。

エグザイル~時の狭間へ~ 好評発売中 希望小売価格6,780円(税別)

イスラムの異教徒アサシンの若き首領サドラーが、世界中を舞台に熾烈な戦いを繰り広げる、衝撃のストーリー。多彩な視覚効果と精緻を極めたグラフィック、一流声優陣による迫真のドラマ、そして白熱のアクションシーン。

日本電気ホームエレクトロニクス株式会社

1-213-626-5650 Japan Book Store

PC Engine
光のワンダーランドへ。
大竹まこと

NEC

ようこそ！

過激に燃える。知的に酔う。最先端にして超名作、ロムロムソフト続々登場。

RAYXANBER II

美麗グラフィック、超デカキャラの画期的シューティング。

6月発売予定　希望小売価格6,800円(税別)

特殊攻撃を可能にするエネルギーチャージシステムや、巡航速度の4倍のスピードを誇る緊急加速システム「オーバー・ブースト」などの多彩な攻撃方法で、宇宙の脅威ゾウルエンパイアに立ち向かえ！

©DATA WEST

シャーロック・ホームズの探偵講座
Sherlock Holmes Consulting Detective

100場面におよぶ
驚異の
ビデオシーン。
新機軸
アドベンチャー。

6月発売予定　希望小売価格7,200円(税別)

話す。行動する。実写ビデオの取り込みによる劇場映画のようなビデオシーン。舞台はホームズの活躍した19世紀のロンドン。さまざまなデータを分析し、君の推理で3つの超難解な殺人事件を解決しよう！

©1991 ICOM SIMULATION, INC
©1991 VICTOR MUSICAL INDUSTRIES, INC
©1989 SLEUTH PUBLICATIONS, LTD
PUBLISHED UNDER LICENCE FROM ICOM SIMULATION, INC.

ビジュアル、サウンド、情報量。すべてがケタちがいにすごい。超未来仕様エンターテイメントマシンが、未体験の興奮へ誘う。

他の追随を許さない540メガバイトの大容量。生の音楽や肉声を再現するCDならではのデジタルサウンド。そして、ハイクオリティーな感動を約束する独走のソフトラインナップ。コア構想いよいよ加速。もう、ロムロムマシンから目が、耳が離せない。

PCエンジンCD-ROM² システム
(CDR-30A+IFU-30A)
標準価格57,300円(税別)
※PCエンジンコアグラフィックス〈標準価格24,800円(税別)〉
ROM²アンプ〈標準価格24,800円(税別)スピーカーを含む〉は別売りです。

ROM ROM

HE system

※ビデオ入力端子のないテレビと接続する場合には、別売のRFユニット〈PI-AN3：標準価格4,980円(税別)〉が必要になります。

日本電気ホームエレクトロニクス株式会社

PC Engine

PCエンジンから目が離せない

○○○○○よりも、コアグラIIやりたい。

6月21日
標準価格19,800円(税別)で新登場!

CORE GRAFX II

PCエンジンコアグラフィックスII

超性能はそのまま、PCエンジンがさらに身近に。これはビッグ・ニュース。今すぐ友達に教えよう。

●あのコアグラフィックスが、新価格19,800円に。●最大512色の美しいグラフィックとステレオ6chの大迫力サウンド。●AVステレオ出力端子や連射機能付きターボパッドなど充実の装備。●あらゆるジャンルをカバーする豊富なソフト資産を継承。●大容量540メガバイト・デジタルCDサウンドのCDロムロムへ、システムアップ可能。

※CD-ROM²システム〈CDR-30A+IFU-30A:標準価格57,300円(税別)〉は別売りです。
※ビデオ入力端子のないテレビと接続する場合には、別売りのRFユニット〈PI-AN3:標準価格4,980円(税別)〉が必要です。

© 1991 HUDSON SOFT
© 1989・1991 RED

大竹 まこと

PCエンジンの新しい世界を体験しよう。

'91東京おもちゃショー出展

●平成3年6月9日(日)〈一般公開日〉●日本コンベンションセンター〈幕張メッセ〉●入場料500円

NEC

コアグラⅡやりたい。コアグラⅡやりたい。
コアグラⅡやりたい。コアグラⅡやりたい。
コアグラⅡやりたい。コアグラⅡやりたい。
コアグラⅡやりたい。コアグラⅡやりたい。
コアグラⅡやりたい。コアグラⅡやりたい。

日本電気ホームエレクトロニクス株式会社

PC Engine

PCエンジンから目が離せない

NEW

CORE GRAFX II

PCエンジンコアグラフィックスII

超性能はそのまま、PCエンジンがさらに身近に。これはビッグ・ニュース。今すぐ友達に教えよう。

●あのコアグラフィックスが、新価格19,800円に。●最大512色の美しいグラフィックとステレオ6chの大迫力サウンド。●AVステレオ出力端子や連射機能付きターボパッドなど充実の装備。●あらゆるジャンルをカバーする豊富なソフト資産を継承。●大容量540メガバイト・デジタルCDサウンドのCDロムロムへ、システムアップ可能。

標準価格19,800円(税別)で新登場!

※CD-ROM²システム〈標準価格57,300円(税別)〉、ROM²アンプ〈標準価格24,800円(税別)〉は別売りです。
※ビデオ入力端子のないテレビと接続する場合には、別売りのRFユニット〈PI-AN3:標準価格4,980円(税別)〉が必要です。

ケタちがいの大容量とデジタルCDサウンド。超未来仕様エンターテイメントマシン。

ROM ROM

PCエンジンCD-ROM²システム
(CDR-30A+IFU-30A) 標準価格57,300円(税別)

コアグラIIでなきゃ、いやだ。

大竹 まこと

NEC

いやだ、いやだ、いやだ、いやだ、
いやだ、いやだ、いやだ、いやだ、
いやだ、いやだ、いやだ、いやだ、
いやだ、いやだ、いやだ、いやだ、
いやだ、いやだ、いやだ、いやだ、
いやだ、いやだ、いやだ、いやだ、
いやだ、いやだ、いやだ、
いやだ、いやだ、いやだ、
いやだ、いやだ、いやだ、

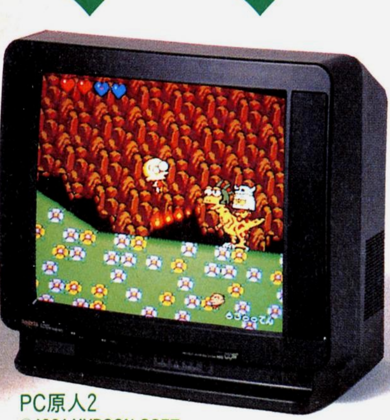

PC原人2
ⓒ1991 HUDSON SOFT
ⓒ1989·1991 RED

PCエンジンサマーツアー'91 開催決定!

7月27日㊏▶8月27日㊋ 東京✹大阪✹名古屋✹福岡✹札幌✹仙台✹広島(詳しくは専門誌で)
お問い合せ先/☎03(3464)2059(サマーツアー'91事務局)

日本電気ホームエレクトロニクス株式会社

PC Engine

続々登場!スーパーCDロムロムソフト。

大ヒット「ドラスレ」シリーズのRPG最新作。
ドラゴンスレイヤー英雄伝説
スーパーCDロムロムソフト
ハドソン/10月25日発売予定/
希望小売価格6,800円(税別)
©日本ファルコム ©1991 HUDSON SOFT
©1990 Falcom

オリジナル面をくわえて最強の「ポピュラス」登場。
ポピュラス ザ・プロミストランド
スーパーCDロムロムソフト
ハドソン/10月25日発売予定/
希望小売価格5,800円(税別)
©1989,1990 Bullfrog Productions
©1989,1990 Electronic Arts

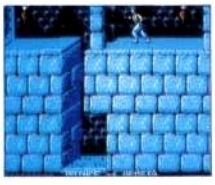

超リアルな動きのアクションゲーム大作。
プリンス オブ ペルシャ
スーパーCDロムロムソフト
リバーヒルソフト/11月8日発売/
希望小売価格6,800円(税別)
©ブローダーバンド ©1991リバーヒルソフト

ケルト神話を題材にしたファンタジーRPG巨編。
天 使 の 詩
スーパーCDロムロムソフト
RIOT日本テレネット/10月25日発売/
希望小売価格7,400円(税別)
©TELENET JAPAN 1991

CDロムロムの代名詞的ソフトの続編ついに登場。
天外魔境II卍MARU
スーパーCDロムロムソフト
ハドソン/年内発売予定/
価格未定
©1991 HUDSON SOFT ©1991 RED

HuカードもCDロムロムも音楽CDも、デュオでカンペキ。

バニラちゃん登場。最新麻雀アドベンチャー。
バニラシンドローム
CDロムロムソフト
日本物産/10月上旬発売予定/
希望小売価格6,900円(税別)
©NIHON BUSSAN CO., LTD

6,000問の難問奇問。
クエスト&パーティーモードも最高。
クイズアベニュー2
CDロムロムソフト
NECアベニュー/10月上旬発売予定/
希望小売価格6,000円(税別)
©NEC AVENUE, LTD. 1991

人気の競馬ゲームがPCエンジンに登場。
ワールドジョッキー
Huカードソフト
ナムコ/9月20日発売予定/
希望小売価格5,800円(税別)
©(株)ナムコ

驚異のビジュアルシーン満載!
CDグラフィックス。
ヴァリスIII
CD・Gソフト
東芝EMI/好評発売中/
希望小売価格2,800円(税別)
©1990(株)日本テレネット ©1990新日本レーザーソフト

PCエンジンDUOなら、
多彩な機能でミュージック
CDだって、とことん
楽しめる。
※画面は音楽CD、CD・Gの
コントロール画面です。

誕生。DUO

PCエンジン デュオ 標準価格59,800円(税別)

CDの興奮と感動がさらに加速!驚異の進化を遂げた、一体型ニューマシン。

大容量・リアルサウンドを誇るあのCDロムロムが、PCエンジン本体と強力合体。さらにスーパーCDロムロムシステムを搭載し、新次元性能のニューマシン、DUOになった。アクセス回数を大幅に減らし、アニメーションをはじめとするグラフィック機能や効果音などのサウンド機能をよりパワーアップするべく、2メガビットにまで増強されたバッファRAM。多彩な機能を内蔵しながら、驚くほどコンパクトにまとめられた先進のスタイリング。史上最強の多目的エンターテイメントマシン、それがPCエンジンDUOだ。

9月21日発売!

※ビデオ入力端子のないテレビと接続する場合には、別売りのRFユニット〈PI-AN3:標準価格4,980円(税別)〉が必要です。

NEC

時代はデュオを待っていた。

DUOの世界をさらにひろげる多彩なオプション群。

あらゆる場所でのプレイを
サポートする、4.3インチの大型
高画質液晶TV。

PCエンジン DUO用 液晶モニター

9月21日発売予定/
標準価格79,800円(税別)

バッテリーパックと急速充電器のセット。
バッテリーセット
年内発売予定/
標準価格27,800円(税別)

連続4時間の電源をDUOに供給する充電池パック。
バッテリーパック
年内発売予定/
標準価格12,800円(税別)

車のシガーライターソケットから電源を供給。
カーアダプター
年内発売予定/
標準価格5,980円(税別)

AV入力端子のないTV用の接続ユニット。
RFユニット
発売中/
標準価格4,980円(税別)

日本電気ホームエレクトロニクス株式会社

PC Engine

バッファRAM 強強

買って当てよう！当てて自慢しよう！
DUO／スーパーシステムカード新登場記念

スーパープレゼントキャンペーン

平成3年10月25日～12月27日

■スーパーシステムカードおよびPCエンジンDUOについている応募ハガキに、スーパーCDソフト（キャンペーン期間中に発売のもの）についている応募券を3枚と郵便切手を貼って応募して下さい。抽選でスーパーCDを超楽しめるスーパーグッズを合計5,000名様にプレゼント！！

スーパープレゼントキャンペーン 見本 応募券

■賞品
- DUO賞（DUOの応募ハガキの中から抽選）／DUO専用オリジナルキャリングバッグ……500名
- SSC賞（スーパーシステムカードの応募ハガキの中から抽選）／「天外魔境卍MARU」オリジナルブルゾン……500名
- SUPER CD賞（共通）／オリジナルCDキャリングケース……1,000名
- PCエンジン賞（共通）／オリジナルテレホンカード……3,000名

様々なソフトがこれ1台で楽しめる、一体型ニューマシン。

HE
SUPER CD-ROM²

誕生。

標準価格59,800円（税別）

DUO

PCエンジンデュオ絶賛発売中！

※ビデオ入力端子のないテレビと接続する場合には、別売りのRFユニット（PI-AN3：標準価格4"980円（税別））が必要です。

NEC

同時発売！スーパーCDロムロムソフト。

ロムロムソフト増強

ドラゴンスレイヤー英雄伝説

ハドソン／10月25日発売予定／希望小売価格6,800円(税別)

©日本ファルコム ©1991 HUDSON SOFT ©1990 Falcom

もはやRPGの代名詞とも言える人気シリーズが初めてPCエンジンにお目見えする！まさにスーパーのたまもの。

ポピュラスザ・プロミストランド

ハドソン／10月25日発売予定／希望小売価格5,800円(税別)

©1989,1990 Bullfrog Productions Ltd. ©1989 Electronic Arts

あのポピュラスが装いも新たに、プロミストランドを加えてスーパーCDロムロムで登場！8種類の世界が君を待つ！

天使の詩

RIOT日本テレネット／10月25日発売／希望小売価格7,400円(税別)

©TELENET JAPAN 1991

スーパーCDロムロムだから出来た超スムーズなアニメーション。壮大なストーリーの中へ広げられる純正RPG。

プリンスオブペルシャ

リバーヒルソフト／11月8日発売／希望小売価格6,800円(税別)

©ブローダーバンド ©1989

これぞアクション！とも言うべきほどに完成されたキャラの動きには圧巻！迷宮を駆け抜け、捕われた姫を救え！

さらに広がるスーパーCDワールド。続々登場するスーパーソフト群！

天外魔境Ⅱ 卍MARU	ハドソン	フォーゴットンワールド	NECアベニュー
スターパロジャー		プライⅡ	リバーヒルソフト
雷電		デジタルコミック「トップを狙え」	
銀河お嬢様伝説YUNA		未来少年コナン	日本テレネット
ゲートオブサンダー		プロヴニング	
熱血高校ドッジボール部PCサッカー番外編	ナグザット	レディファントム	
ダブルドラゴンⅡ		コズミックファンタジー3	
ウィザードリー		夢幻戦士ヴァリス	
キャンペーン版大戦略Ⅱ	マイクロキャビン	シャドーオブザビースト	ビクター音楽産業
サイレントメビウス	角川メディアオフィス	ルーム	
宇宙戦艦ヤマト	ヒューマン	F-1サーカス スペシャル・ボールトゥウィン	日本物産
ファージアスの邪皇帝		R・TYPE complete CD	アイレム

10月25日ますますロムロムがおもしろくなる。

キミのCDロムロムをパワーアップだ！SUPER SYSTEM CARD新発売

標準価格9,800円(税別)

■現行CDロムロムのバッファRAMを2Mビットに増強。 ■プレイ中のアクセス回数を大幅に短縮。
■スーパーCDロムロムソフトおよび従来のCDロムロムソフトにも対応。

日本電気ホームエレクトロニクス株式会社

キミの"Huカード"マシンと強力合体。
スーパーCDソフトの興奮が、すぐ手に入る。

発売中!

SUPER CD-ROM²

スーパーCDロムロム　標準価格47,800円(税別)

●コアグラフィックス、コアグラフィックスⅡ、スーパーグラフィックス、PCエンジンと強力合体。手持ちのPCエンジンでスーパーCDソフトの興奮をスグ味わえる最強システム。●2Mバッファ RAM内蔵。アクセス回数を減少し、さらにリアルなアニメーション、鮮烈なサウンドで臨場感を極める、驚異のスーパーCDロムロム。ゲームの感動が、迫力が違う。●音楽CDソフトも、CD-Gも楽しめる、マルチエンターテイメントマシン。

天外魔境Ⅱ卍MARUの迫力のオープニングと、作品の冒頭を体験しよう!
「スーパーCD-ROM²体験ソフト集」好評発売中!

コアグラとカラーTVが快適合体。液晶ディスプレイ一体型PCエンジン。

PC Engine LT

●4インチの大画面液晶とコアグラフィックスを一体化。
●アクティブマトリクス方式の高精細液晶パネルを搭載。
●TVチューナー&スピーカー内蔵。テレビ番組もOK。
●CD-ROM²に接続可能。さらにスーパーシステムカードでスーパーCDソフトも。
●家庭用電源はもちろん、車の中でも使える2電源対応。
●この性能で、PCエンジン本体に迫るコンパクトサイズ。
※スーパーCD-ROM²に接続する場合は別売りのアダプターが必要となります。(近日発売/価格未定)

PCエンジン エルティー
標準価格99,800円(税別)

発売中!

スーパープレゼントキャンペーン
【平成4年1月31日締め切り　当日消印有効】
■スーパーシステムカードかPCエンジンDUOについている応募ハガキに、スーパーCDソフト(キャンペーン期間中に発売のもの)についている応募券3枚と郵便切手を貼って送ろう! 抽選で5,000名様に、スーパーCDロムロムがもっと楽しくなるスーパーグッズをプレゼント

NEC

ついに、運命の合体。

PC Engine SUPER CD-ROM² SYSTEM HE

すべての魅力を究極合体。無敵のPCエンジン。

PC Engine
DUO
PCエンジン デュオ

通商産業省選定グッドデザイン商品

第7回デザイン・オフ・サ・イヤー受賞商品

標準価格59,800円(税別)

●2Mバッファ RAM標準装備。スーパーCDソフトはもちろん、今までのCDソフト、Huカード、CD-G、音楽CDまで楽しめる、最新一体型PCエンジン。

＊ビデオ入力端子のないテレビを接続する場合には、別売りのRFユニット〈PI-AN3〉:標準価格4,980円(税別)〉が必要です。

話題集中! 充実ソフト!

スーパーCD・ROM²発売記念
スペシャルソフト

◀ドラゴンスレイヤー英雄伝説

天外魔境Ⅱ▶卍MARU

話題の2大RPGのサワリが遊べるスペシャルCD。

スーパーCD・ROM²体験ソフト集

スーパーCDロムロムソフト

ハドソン／好評発売中／特別価格1,000円(税別)

©1991.1992 HUDSON SOFT ©1989.1992 RED ©1989.1990 FALCOM

ゲンジ通信あげだま

Huカード

日本電気ホームエレクトロニクス㈱/好評発売中
希望小売価格5,800円(税別)

©NEC Home Electronics, Ltd. ©講談社・テレビ東京・NAS

TVアニメ「あげだま」の痛烈アクションゲーム。
原作「さくまあきら」、設定「広井王子」の快作。

■賞品

●DUO賞(DUOの応募ハガキの中から抽選)
DUO専用オリジナルキャリングバック…500名様

●SSC賞(スーパーシステムカードの応募ハガキの中から抽選)
「天外魔境Ⅱ卍MARU」オリジナルブルゾン……500名様

●SUPER CD賞(共通)
オリジナルCDキャリングケース……1,000名様

●PCエンジン賞(共通)
オリジナルテレホンカード……3,000名様

日本電気ホームエレクトロニクス株式会社

PC Engine

PCエンジン・スーパーCDロムロム一体型ゲームマシン

PC Engine

DUO

PCエンジン デュオ/標準価格59,800円(税別)

デュオの5大特長

■アクセスを大幅に減らし、アニメなどグラフィックをますますリアルに。■さらに迫力アップ、デジタルCDサウンド。■A4ノートサイズの未来派AVデザイン。■スーパーCDロムロムソフトからHuカードやロムロムソフト、CD・G、音楽CDまで、これ1台で対応。■一体型で驚異の低価格を実現。

好評発売中!

敵なし!!! デュオに

SUPER CD-ROM² SYSTEM　HE system

バラエティがすごい! クオリティがちがう! PCエンジンソフト快進撃!!

NECオリジナル・ソフト第1弾。「桃伝」のさくまあきら氏と「天外魔境」の広井王子氏によるNEWアクション!

ゲンジ通信 あげだま

Huカードソフト

日本電気ホームエレクトロニクス

好評発売中/希望小売価格5,800円(税別)

©NEC Home Electronics, Ltd.
©講談社・テレビ東京・NAS

波乱のストーリーと多彩なアクション、アニメ顔負けのビジュアルで、永遠の名作「コナン」の世界を完全再現。

未来少年コナン

スーパーCDロムロムソフト

RIOT日本テレネット/2月下旬発売予定

希望小売価格7,200円(税別)

©NIPPON ANIMATION Co., LTD. 1978
©TELENET JAPAN, 1992

リアルタイム進行の新システム搭載。9,600エリアを網羅した、PCエンジン初の全国版戦国シミュレーションゲーム。

太閤記

CDロムロムソフト

アスク講談社/'92年春発売予定

希望小売価格8,500円(税別)

©1992 ASK Kodansha

1秒1秒が驚きと興奮の連続。全7ステージCDの生サウンドでおくる超絶のシューティング・バトル、いよいよ登場。

ゲート オブ サンダー

スーパーCDロムロムソフト

ハドソン/2月21日発売予定

希望小売価格6,800円(税別)

©1992 HUDSON SOFT ©1992 RED

圧倒的な移植希望に答えて、完全移植Huカード化、ついに実現。ギャグとパロディ満載のシューティング超笑作。

パロディウスだ!

8M Huカードソフト

コナミ/2月21日発売予定

希望小売価格9,800円(税別)

©1990,1991,1992 KONAMI

NEC

我が道に敵なし!!!

ウワサのRPG超大作『天外魔境II卍MARU』、いよいよ登場。超ド級イベントの数々、変幻自在のアニメシーン、波乱万丈のストーリー、そして、超豪華声優陣。スーパーCDロムロムシステムが可能にした天外II。まさに怪物ソフトの誕生だ。
原作：P・H・チャダ／企画・監修：広井王子／監督・脚本：桝田省治／演出：岩崎啓眞／絵師：辻野寅次郎／音楽：久石譲

スーパーCDロムロムソフト

FAR EAST OF EDEN

天外魔境 II 卍MARU

天外魔境II卍MARU／ハドソン／希望小売価格7,800円(税別)

3月26日発売決定!

©1992 HUDSON SOFT ©1989,1992RED

通商産業省選定グッドデザイン商品

第7回デザイン・オブ・ザ・イヤー受賞商品

'91 DIMEトレンド商品大賞 インドアホビー・ゲーム部門賞受賞

PCエンジンを持っているキミの、スーパーCDロムロムマシン!!

2Mビットバッファ RAM内蔵のニューマシン。PCEngine、コアグラフィックス、コアグラフィックスII、スーパーグラフィックスの4マシンが接続でき、スーパーCDロムロムソフトが楽しめます。もちろん、ロムロムソフト、音楽CD、CD・Gにも対応。

SUPER CD-ROM²

スーパーCDロムロム／好評発売中／標準価格47,800円(税別)

好評発売中

※ビデオ入力端子のないテレビと接続する場合には、別売りのRFユニット〈PI-AN3：標準価格4,980円(税別)〉が必要です。

日本電気ホームエレクトロニクス株式会社

1

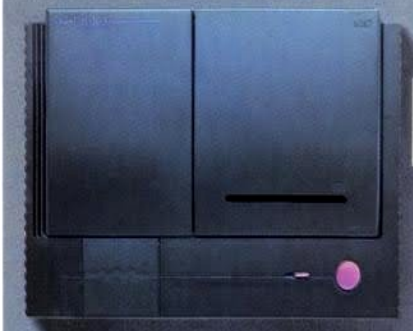

PC Engine
DUO
トップ独走！
最強無敵のゲームマシン！
PCエンジン デュオ

3

ペー
PC

2

SUPER
CD-ROM²
キミのマシンをパワーアップする
最強力アイテム。
スーパーCDロムロム

4

PC Engine　SUPER CD-ROM² SYSTEM　HE SYSTEM

新作ソフトもビュンビュン登場！

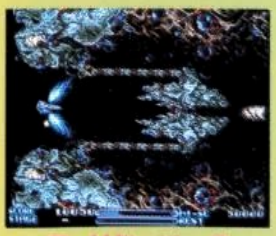

ライザンバーⅢ

スーパーCDロムロムソフト
ファン待望の「ランザンバー」最新作。スーパーCDで内容充実、難易度設定も可能。
データウエスト/6月26日発売
希望小売価格6,800円(税別)
©DATA WEST

アドベンチャークイズ カプコンワールド ハテナの大冒険

スーパーCDロムロムソフト
アーケードで大ヒットしたクイズゲームを2本同時に楽しめる、満足度200%の最新作。
ハドソン/6月19日発売
希望小売価格6,200円(税別)
©1992 HUDSON SOFT ©CAPCOM CO.,LTD. 1990 1999

トップをねらえ! GunBuster Vol.1

スーパーCDロムロムソフト
「トップをねらえ!」をデジタルコミック化。たっぷり楽しめるストーリーとグラフィック。
リバーヒルソフト/6月25日発売
希望小売価格6,800円(税別)
©Riverhill Soft ©バンダイ・ビクター音産・ガイナックス

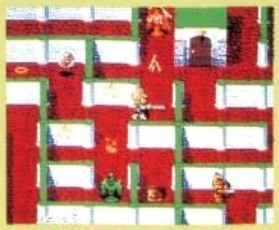

ドルアーガの塔

Huカードソフト
大ヒットアクションゲーム復活。難易度選択、パラメーター表示でRPG的な楽しさも満載。
ナムコ/6月25日発売
希望小売価格6,800円(税別)
©1984 1992 NAMCO LTD. ©ゲームスタジオ

'92東京おもちゃショー出展
水野良(「ロードス島戦記」作家)、渡辺浩弐(GTV編集長)ほかが出演。新作ソフトもぞくぞく登場。
■一般公開日/6月7日(日) AM9:00～PM5:30 ■会場/幕張メッセ(入場料500円)

CORE
GRAFX
II

ザ・実力派！
シックな高性能マシン！
エンジン コアグラフィックスII

5

PC Engine GT

どこでも楽しい、
超手軽なHuカードマシン！

PCエンジン ジーティー

●2.6インチ高画質カラー液晶モニター搭載。
●テレビだって楽しめる。
〈別売 TVチューナー〉

7

PC Engine LT

いつでもド迫力！
ラップトップ型PCエンジン！

PCエンジン エルティー

●大型4インチ高性能カラー液晶モニター搭載。
●テレビチューナー内蔵。テレビも楽しめる。

6

もう誰も追いつけない!!
PCエンジンワールド

※画面はハメコミ合成です。

日本電気ホームエレクトロニクス株式会社

横綱
でゆおノ
富士

関脇
こあぐらⅡ

小結
ぴのての海

前頭
大将

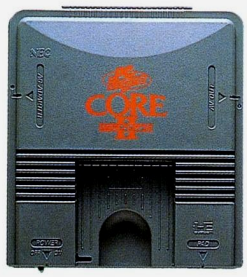

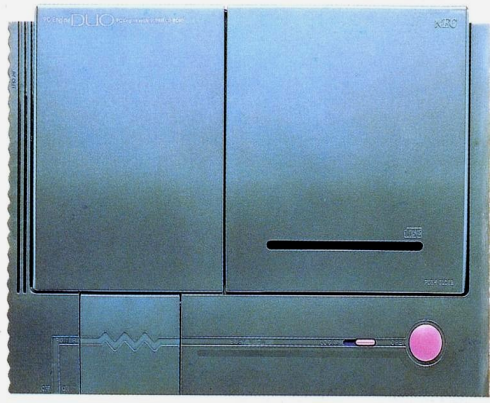

PC Engine GT

軽快＆爽快！
小粋なHuカードマシン！

PCエンジン ジーティー

●2.6インチ高画質カラー液晶モニター搭載。
●テレビだって楽しめる。〈別売TVチューナー〉

CORE GRAFX II

実力十分！
基本が違う驚異のツワモノ！

PCエンジン コアグラフィックスⅡ

PC Engine DUO

負け知らず！
史上最強の横綱マシン！

PCエンジン デュオ

もう誰も倒せない！
PCエンジン軍団

NEC

大相撲PC場所

前頭 五の藤
前頭 武蔵麿呂
前頭 茶菓錦

小結 えるの山

大関 すぽ花田

SUPER CD-ROM²

まったなし！
キミのマシンと強力合体！

スーパーCDロムロム

PC Engine LT

超ド迫力！
ファン激増ラップトップ型！

PCエンジン エルティー

- 大型4インチ高性能カラー モニター搭載。
- テレビチューナー内蔵。テレビも楽しめる。

ドラゴンナイトII

スーパーCDロムロムソフト

NECアベニュー/年内発売予定
価格未定
©1992 NEC Avenue, Ltd.

モンスターメーカー

スーパーCDロムロムソフト

NECアベニュー/8月発売予定
価格未定
©1992 NEC Avenue, Ltd. ©遊企画/翔企画/オフィスK

宇宙戦艦ヤマト

スーパーCDロムロムソフト

ヒューマン/今夏発売予定
価格未定
©HUMAN ©ウェスト・ケープ・コーポレーション

ソルジャーブレイド

Huカードソフト

ハドソン/7月10日発売
希望小売価格6,500円(税別)
©1992 HUDSON SOFT

※画面はハメコミ合成です。

日本電気ホームエレクトロニクス株式会社

メダルを総ナメ！PCエ

PC Engine GT

速いぞ軽いぞ！
屋外競技のメダルを総ナメ！

PCエンジン ジーティー

●2.6インチ高画質カラー液晶モニター搭載。
●テレビだって楽しめる。(別売 TVチューナー)

CORE GRAFX II

連続メダルだ！
基本ができてるベテランランナー！

PCエンジン コアグラフィックスII

PC Engine DUO

堂々金メダル！
ゲーム界のスーパーヒーロー誕生！

PCエンジン デュオ

キミもPCエンジン
最新ソフトに
チャレンジしよう！

ゲームザウルス'92

- 札幌：7月25日(土)・7月26日(日)/テイセンホール
- 広島：8月1日(土)・8月2日(日)/広島産業会館(東展示館)
- 仙台：8月7日(金)・8月8日(土)/仙台サンプラザ
- 静岡：8月11日(火)・8月12日(水)/静岡産業館
- 福岡：8月14日(金)・8月15日(土)/九電記念体育館
- 名古屋：8月18日(火)・8月19日(水)/吹上ホール(中小企業振興会館)

PCエンジン サマーフェスティバル

- 大阪：8月8日(土)・8月9日(日)/OBP NECショウルーム C&Cプラザ

おーっと！PCエンジン、いきなりリード！
デュオがトップ！どんどん行くぞ！
ダントツのおもしろさで、今、ゴールイン！

CD-ROMはNEC

マシン総手配

NEC

新作ソフトもズンズン登場!

SNATCHER ~バイロット ディスク~

スーパーCDロムロムソフト

コナミ/8月7日発売
希望小売価格1,500円(税別)
©1992 KONAMI All rights reserved.

ドラゴンナイトII

スーパーCDロムロムソフト

NECアベニュー/8月7日発売予定
希望小売価格7,400円(税別)
©1992 NEC Avenue, Ltd. LICENCED BY elf

ファージアスの邪皇帝

スーパーCDロムロムソフト

ヒューマン/8月発売予定
予価7,500円(税別)
©HUMAN ©1992 角川書店/角川メディア・オフィス/薄葉士郎

激写ボーイ

Huカードソフト

アイレム/9月上旬発売予定
希望小売価格7,000円(税別)
©1992 IREM CORP.

※画面はハメコミ合成です。

NECホームエレクトロニクス

マルチ・遊び・メディア宣言。

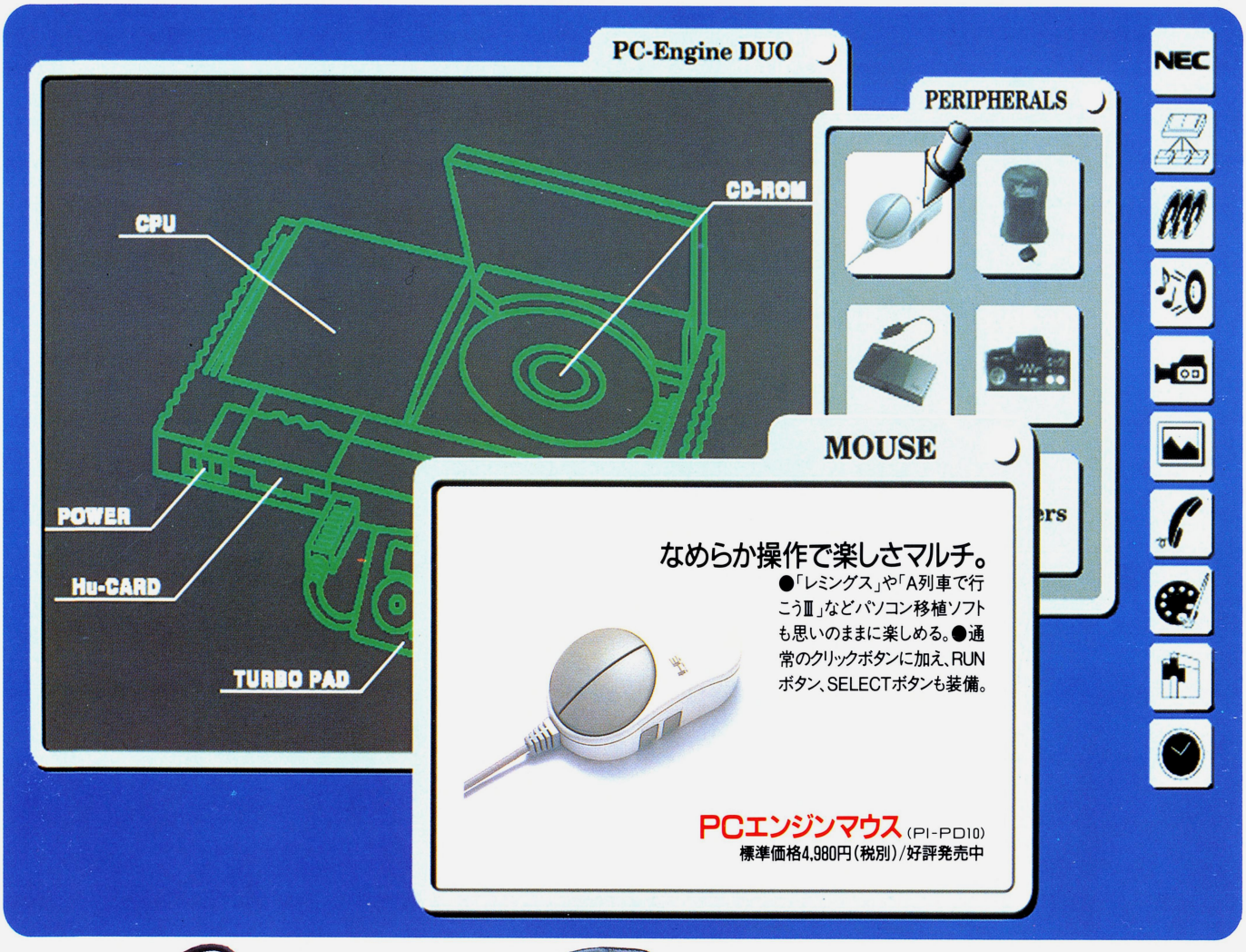

大容量メモリで強力バックアップ!

●128Kバイトの大容量バックアップRAMを内蔵。●GTとLTを除くPCエンジン全機種に対応。

メモリベース128
(PI-AD19)
標準価格5,980円(税別)/発売日未定

これからは体で感じる大迫力!

●重低音を体感できるクッションと専用アンプのセット。●LDやビデオにも使用可能。映画などの効果音も体感可能。

バーチャルクッション
(PI-AD20)
標準価格14,800円(税別)
12月18日発売予定

コードなし、しかも5人で大遊び!

●パッド信号を赤外線で伝達することで、コードレスを実現。●コードレスマルチタップとコードレスパッド1本のセット。●5人まで同時プレイが可能。〔コードレスパッド(別売標準価格3,980円 税別)が5本必要〕

コードレスマルチタップセット
(PI-PD11)
標準価格9,980円(税別)/12月18日発売予定

PC Engine DUO CD-ROM² 100万台突破!! 記念セール

先着30,000名様にもれなく特別限定版ソフト

「天外魔境ZIRIA スーパーCDロムロムソフト 非売品」をプレゼント。

期間:平成4年10月20日~12月31日(当日消印有効)

こうすれば、もらえる!

キャンペーン期間中にPCエンジン デュオを購入し、保証書をコピーして、郵便番号・住所・氏名・電話番号を明記し、郵送手数料の郵便切手380円分と同封して送る。

●送り先:〒163-91東京都新宿郵便局私書箱27号 PCエンジンDUOキャンペーン事務局 ●先着30,000名を、外れた方へは、郵便切手380円分を返送いたします。●お問い合わせ先:DUOキャンペーン事務局03(3485)0047

デュオの進化、第2章。

遊ぶ!操る!体感する! CD-ROMのクオリティに豊富な周辺機器をプラスして、ますます進化したPCエンジン デュオ。今までのゲームを超えた、遊びのマルチメディア時代が始まります。

CD-ROMはNEC

好評発売中!

CD-ROMゲームマシン

PC Engine DUO

※ビデオ入力端子のないテレビと接続する場合には、別売りのRFユニット〈PI-AN3〉が必要です。

NECホームエレクトロニクス

NEC

もちろん最新ソフトもめじろ押し!

マウス対応ソフトやメモリベース対応ソフトも次々登場。
スーパーCDロムロムソフトは、期待を裏切らない名作ぞろいだ!

NEW SOFTWARE LINE-UP

ハチャメチャにおもしろいRPG見参!!

天外魔境シリーズ 風雲カブキ伝

御存じ! 天外魔境シリーズ続編完成!
RPG/ハドソン/発売日未定/価格未定
©1992, 1993 HUDSON SOFT ©1992, 1993 RED

人気カードゲームシリーズがRPGに!!

モンスターメーカー

歴代キャラがアニメになって登場!
RPG/NECアベニュー/発売日未定/価格未定
©1992 NEC Avenue, Ltd. ©遊企画/翔企画/オフィスK

アーケードを席巻した名作がスーパーCDに移植!!

グラディウスII

アーケード版で圧倒的な支持を得た「グラII」、遂に登場。
STG/コナミ/12月18日発売予定/希望小売価格7,800円(税別)
©1992 KONAMI ALL RIGHTS RESERVED

アネモスの波瀾万丈の旅が始まる。

風の伝説 ザナドゥ

今までにない斬新なアクションRPG、誕生!
RPG/日本ファルコム/発売日未定/価格未定
©日本ファルコム

君の手で町を育てる鉄道経営SLG。

A列車で行こうIII マウス対応 メモリベース128対応ソフト

大ヒットしたパソコン版からの移植作品。
SLG/アートディンク/'93年発売予定/価格未定
©1991, 1992, 1993, BY ARTDINK

大迫力のドラマチックRPG『ブライ』第2弾!!

ブライII~闇皇帝の逆襲~

人気の声優陣21名を迎え、戦闘シーンまで全キャラ喋りっぱなし!
RPG/リバーヒルソフト/12月18日発売予定/希望小売価格7,800円
©1992 バンドラボックス/荒木プロダクション/リバーヒルソフト

メモリベース対応第一弾はSLG超期待作!!

信長の野望~武将風雲録~ メモリベース128対応ソフト

さらにグレードアップした信長シリーズ最新作!
SLG/光栄/発売日未定/価格未定
©KOEI CO.,LTD.

大幅にスケールアップしたシリーズ第2弾!!

スーパーシュヴァルツシルト2

前作を越えるスケールのシナリオ7本搭載!
SLG/工画堂スタジオ/12月4日発売予定/希望小売価格7,800円
©KOGADO STUDIO

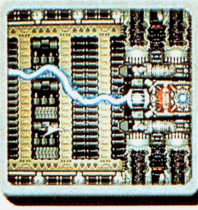

"臨場感120%"NEC初のSF・STG大作!!

メタモジュピター

音楽・主題歌は人気アーティストPSY・S(サイス)が担当。
STG/NECホームエレクトロニクス/'93年1月22日発売予定/希望小売価格6,800円(税別) ©NEC Home Electronics, Ltd. ©FLIGHT PLAN

64種類以上の魔法を駆使するアクションRPG巨編!!

Magicoal

2人同時プレイ可能。幻想的でスリリングな冒険世界。
ARPG/NECホームエレクトロニクス/'93年発売予定/価格未定
©NEC Home Electronics, Ltd.

☆これらはすべて、スーパーCDロムロムソフトです。☆

NEC冬の情報生活市 **バザールでござーる** 11月21日~1月10日 お店で開催。

期間中NECのPCエンジンを買って、「親バッグ 子バッグ 孫バッグ ひ孫バッグ」を当てよう。

親バッグ 子バッグ 孫バッグ ひ孫バッグ

※写真は実際の賞品とは異なる場合があります。

◎対象商品・PCエンジンDUO、コアグラフィックスII、GT、LT、スーパーCD・ROM²
◎抽選で「親バッグ 子バッグ 孫バッグ ひ孫バッグ」を5,000名様にセットでさしあげます。◎詳しくはフェア参加店、店頭で。

PC Engine
アーケードの覇者、
PCエンジンへ。
STREET FIGHTER II
ストリートファイターII ダッシュ
制作：CAPCOM
20M(メガ)ハイスピードROM
Huカードソフト
6月発売予定
価格未定
対応6ボタン
パッドも同時発売
価格未定
HE system

ダッシュだから、ここが違う!

- あの強敵四天王が使える!
- 同一キャラ同士の対戦ができる!
- 必殺技もパワーアップ!

PCエンジンだから、ここがスゴイ!

- 驚異の大容量20M(メガ)ハイスピードROM搭載!
- 高速処理CPUだからこそ可能な忠実な移植!

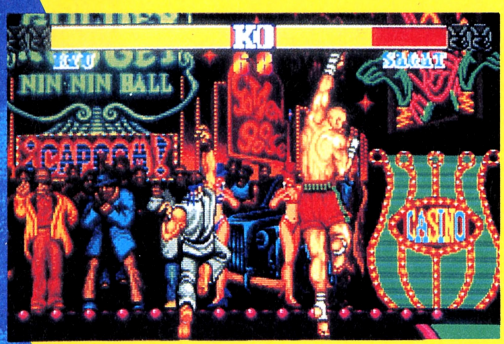

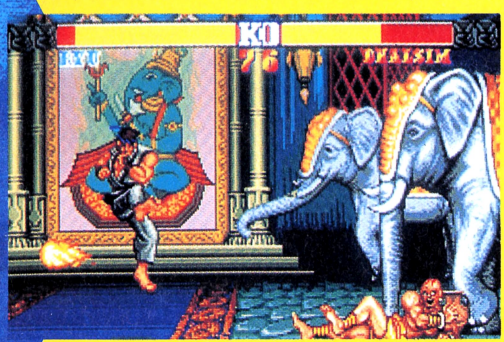

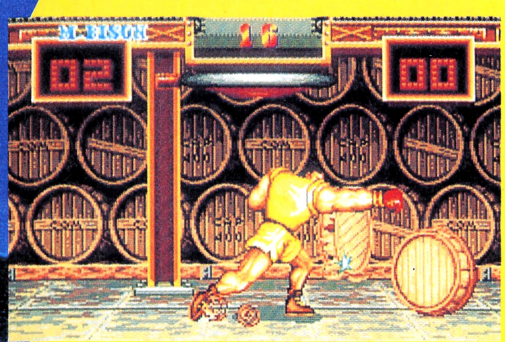

©CAPCOM 1991, 1992

NEC

無敵のマシン、いま、君へ。

スーパーCD・ROM²ソフト、CD・ROM²ソフト、Huカードソフトはもちろん、音楽CDまで楽しめて、この値段。マルチゲームマシンの無敵の力、いま、君に。

新発売!

CD-ROMはNEC

CD-ROMゲームマシン

PC Engine DUO-R

PCエンジン デュオ-R

標準価格39,800円(税別)

※ビデオ入力のないテレビと接続する場合には、別売りのRFユニット〈PI-AN3〉が必要です。

好評発売中!

充実機能で選べばデュオ。

CD-ROMゲームマシン PC Engine DUO

PCエンジン デュオ

標準価格59,800円(税別)

基本で選べばコアグラフィックスⅡ。

CORE GRAFX II

PCエンジン コアグラフィックスⅡ

標準価格19,800円(税別)

SUPER CD-ROM² SYSTEM

メルヘンアドベンチャー、原由子から、あなたへ。

◎マウス対応ソフト ◎大人気のビデオ・単行本のマルチメディアゲーム化

原由子

眠れぬ夜の小さなお話

PCエンジン スーパーCDロムロムソフト

7月下旬発売予定/

希望小売価格6,800円(税別)

マウス対応

©原由子・アミューズ・アミューズビデオ©NEC Home Electronics, Ltd.

原作・音楽(全60曲以上)・ナレーション 原由子

お問い合わせ先は
NECホームエレクトロニクス パーソナルプロダクト事業部 TEL.03(3454)5111(大代表)

NEC

名作のほしいまま。
この感動、この手応え、この面白さ、
DUO-Rだけのもの。

©NEC Home Electronics, Ltd.
©メディアワークス ©グローディア/ライトスタッフ

©NEC Home Electronics, Ltd.
©日本ファルコム

通商産業省選定 グッドデザイン商品

PC Engine DUO/CD-ROM²

150万台突破!! 記念セール

期間:'93年12月1日～'94年1月31日

今ならもれなく、オリジナルテレカをプレゼント!

今、PCエンジンDUO-Rを買って応募すると、もれなく「エメラルドドラゴン～木村明広氏描き下ろしイラスト～」と「風の伝説ザナドゥ～日本ファルコム描き下ろしイラスト～」の、他ではゼッタイ手に入らない特製オリジナルテレホンカードを2枚セットでプレゼント!!

【応募要項】キャンペーン期間中('93年12月1日～'94年1月31日)にPCエンジンデュオ-Rを購入し、保証書に郵便番号・住所・氏名・電話番号を明記して、その保証書のコピーを郵送手数料の郵便切手150円分と同封して下記へお送りください。(当日消印有効)

☞送り先:〒163-91 東京都新宿郵便局私書箱27号 デュオ-Rキャンペーン事務局

☞お問い合わせ先:デュオ-Rキャンペーン事務局 03(3485)2903

CD-ROM ゲームマシン

CD-ROM² by NEC

PC Engine DUO-R

PCエンジン デュオ-R

標準価格39,800円(税別)

HE system

【アーケードカード発売延期のおわび】

アーケードカードは、4MビットD-RAMを4個使用する構成になっていますが、この4MビットD-RAMは、現在全世界的に入手が難しくなっています。このままですと、発売日に十分な数量を準備できないため、アーケードカードの発売を1994年3月に延期することにいたしました。

楽しみにされていた方には大変申し訳ございませんが、発売が遅れる分、専用ソフトの内容もより充実いたしますので、ご容赦いただきますようお願い申し上げます。

機種に合わせて2種類登場!

アーケードカードDUO
(DUO、DUO-R、スーパーCD-ROM²、LD-ROM²用)
3月12日発売予定/標準価格12,800円(税別)

アーケードカードPRO
(スーパーシステムカードVer3.0内蔵 CD-ROM²用)
3月12日発売予定/標準価格17,800円(税別)

お問い合わせ先は
NECホームエレクトロニクス パーソナルプロダクト事業部 TEL.03(3454)5111(大代表)

専用ソフトが続々登場!

ARCADE 専用 CD-ROM² ソフト

3月12日発売予定/ハドソン/希望小売価格6,900円(税別) ©1994 HUDSON SOFT ©SNK 1992

3月26日発売予定/ハドソン/希望小売価格6,900円(税別) ©1994 HUDSON SOFT ©SNK 1992

'94年発売予定/ハドソン/価格未定 ©1994 HUDSON SOFT ©1993 SNK/ADK

'94年発売予定/ハドソン/価格未定 ©1994 HUDSON SOFT ©SNK 1993

NEC

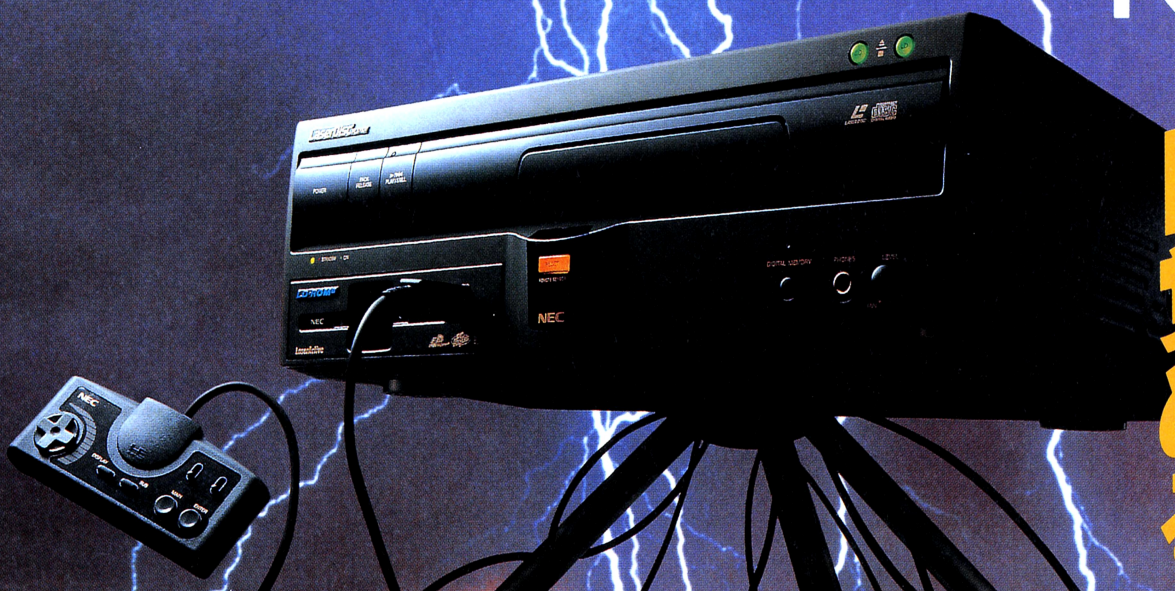

進化型、目覚める。

FUTURE EVOLUTION

LDの高画質・高音質にPCエンジンの頭脳を移植。ゲームマシンの進化は今、LD・ROM²にたどりついた。

LD・ROM²対応CLDプレーヤー本体に専用のコントロール・パックを接続することにより、レーザーディスクの高画質・高音質とCD-ROMの特長であるインタラクティブ性(双方向性)を融合。だからNEC LD・ROM²は、従来のLDやCDはもちろん、話題のレーザーアクティブLD・ROM²やPCエンジン用ソフト、そしてカラオケ*も、これ1台ですべて楽しめます。

LD・ROM²は、CD・ROM²が持つ540メガバイトのデジタルデータ容量に、レーザーディスクが持つ60分のアナログ映像&音声をプラス。LD本来の美しく迫力ある自然動画と音声をインタラクティブに楽しむことが可能になりました。だから、LD・ROM²は、今までにないエンターテインメント性の高いソフトが楽しめるのです。

＊カラオケを楽しむためには別売カラオケパックPAC-K1(パイオニア株製)をお買い求めください。

LD・ROM²システム

システム標準価格…128,800円(税別)

[システム構成]

●LD・ROM²対応レーザーアクティブプレーヤー
型名 PCE-LD1 リモコン付属
標準価格……89,800円(税別)

●PCエンジンパック
型名 PCE-LP1コントロールパッド付属
標準価格……39,000円(税別)

LaserActive
LD・ROM²
◆LD ロムロム◆

LD・ROM²ソフト発売中!

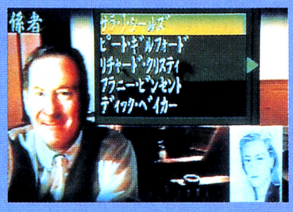

マンハッタン・レクイエム

刑事J.B.ハロルドになって事件を追跡するインタラクティブ・アドベンチャーゲーム。
PEANJ5004 発売元:株リバーヒルソフト 販売元:パイオニア株 ©1987、1993リバーヒルソフト
9,800円(税抜)

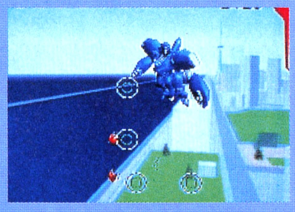

ヴァジュラ

未来都市「ジオポリス」を舞台に展開する迫力の3Dシューティング・ゲーム。
PEANJ1001 発売元・販売元:パイオニア株
©PIONEER ELECTRONIC CORP. 1993 ©DATAWEST, Inc.1993©DAPS CENTER, Inc. 1993 9,800円(税抜)

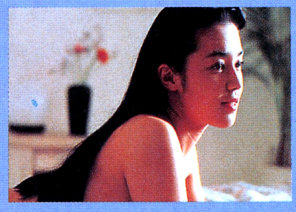

エンジェルメイト

ポーカーやルーレットを楽しむちょっとエッチなゲーム。
PEANJ5002 発売元:株プラネット
©1993PLANET©マイルストーン音楽出版1993
9,800円(税抜)

悪魔の審判

デーモン小暮が、深層心理を鋭く暴く!インタラクティブ・パーティゲーム。
PEANJ5003 発売元:株プラネット 販売元:パイオニア株 ©1993PLANET/ミュージックチェイス/リム出版 9,800円(税抜)

クイズ エコノザウルス

クイズを通して環境問題を理解するインタラクティブ・クイズゲーム。
PEANJ5001 発売元:株ハドソン 販売元:パイオニア株 ©1993HUDSON SOFT/©1993RYO HONDA/H ASSOCIATES, INC. 9,800円(税抜)

時代は、レーザーディスク。
このマークはレーザーディスクの統一マークです。

●LaserActive レーザーアクティブは、パイオニアの商標です。●CXはCBSの商標です。
※CD-ROMソフトの中には一部お楽しみいただけないものがあります。

お問い合わせ先は
NECホームエレクトロニクスパーソナルプロダクト事業部
〒108 東京都港区芝5-33-1(森永プラザビル)☎03(3454)5111(大代表)

NEC冬の情報生活市
バザールでござーる

年末だからくじ 11月20日～12月31日 お店で開催中。

期間中 NECのLD・ROM²Duo-Rを買って、1等賞「グラウンドコート」2等賞「なかよしどんぶり」3等賞「小ぶろしき」を当てよう。

◎対象商品・LD・ROM²システム、PCエンジンDuo-R ◎抽選で1等賞「グラウンドコート」3000名様、2等賞「なかよしどんぶり」5000名様、3等賞「小ぶろしき」7000名様にさしあげます。◎詳しくはフェア参加店、店頭で。

CD-ROM² by NEC

追われる男と、追う女。待つものは、破滅か愛か。

2人が落ちた場所は呪われた地下古代都市。生きて地上の光を見るか、それとも闇で朽ち果てるのか。

日本ファルコムの
No.1パソコンゲーム※、
リアルタイムA・RPG（アクション・ロープレ）
「ブランディッシュ」
期待に応えて
家庭用ゲームマシンに初登場。

Brandish

PCエンジン スーパーCD-ROM²ソフト
発売日未定／価格未定

より感動的に、より遊びやすく。さらに磨かれたPCエンジン版。

- パッドはもちろん快適操作。さらにPCエンジンマウスに対応しました。パソコン版と同じリアルタイムな操作感が味わえます。
- 絶妙のゲームバランスを実現。最後の一瞬まで息もつかせぬスリリングなドラマが展開します。
- CD-ROMでますます洗練されたビジュアルと迫力サウンド。オリジナルをしのぐ臨場感をぜひ体験してください。

クリアトライアルキャンペーン実施決定！

Falcom 日本ファルコム(株)のライセンス許諾商品です。　マウス対応　HE system　SUPER CD-ROM² system

©NEC Home Electronics, Ltd.
©日本ファルコム

※ログイン（アスキー）'91年12月6日号『SOFT LOG TOP30』初登場第1位。コンプティーク（角川書店）'92年1月号『ソフトセールスTOP20』第1位。POPCOM（小学館）『ポプコム大賞'91』受賞。

CD-ROMゲームマシン

PC Engine
DUO-R
PCエンジン　デュオ-R

通商産業省選定 グッドデザイン商品

標準価格39,800円（税別）

お問い合わせ先は
NECホームエレクトロニクス　パーソナルプロダクト事業部　TEL.03(3454)5111（大代表）

いまDUO-Rを買うと、もれなく「エメドラ」&「ザナドゥ」の特製オリジナルテレカを2枚セットでプレゼント！

※テレホンカードのデザインは、変更になる場合があります。

NEC

超絶移植。

移植希望・期待度No.1!! アーケードカードなら、ここまでできる!!

アーケードカード専用ソフト第1弾として、あの餓狼伝説2がいよいよ登場!
2ラインバトルはもちろん、迫真のグラフィック、豊富なアクションパターンを忠実に
移植し、さらに、CDならではの大迫力のサウンドをプラス!
もはや敵なしの完成度だ!

HUDSON GROUP HUDSON SOFT®
発売元:NECホームエレクトロニクス

SUPER CD-ROM² SYSTEM
HE SYSTEM
ARCADE CD-ROM² 専用

アーケードカード専用

餓狼伝説2®

©1994 HUDSON SOFT ©SNK 1992

PCエンジン CD-ROM²アーケードカード専用ソフト
'94年3月12日(土)発売予定/希望小売価格6,900円(税別)

'94年3月12日最強オプション アーケードカード遂に登場!!

Huカードスロットに差し込むだけで、バッファRAMを一挙に18メガに拡張/ 今までアーケードでしか遊べなかった100メガ以上の大容量ゲームが、PCエンジンで忠実に再現できるゾ/ 君のハードに合わせて選ぼう/

アーケードカードPRO
(スーパーシステムカード Ver3.0機能内蔵 CD-ROM²用)
標準価格17,800円(税別)

(DUO、DUO-R、スーパーCD-ROM²用)
標準価格12,800円(税別)
アーケードカードDUO

続々登場!アーケードカード専用&対応ソフト!

大容量プラスCD-ROMの超ド迫力/ アーケードカード専用ソフト

龍虎の拳™
'94年3月26日(土)発売予定
希望小売価格
6,900円(税別)
©1994 HUDSON SOFT
©SNK 1992

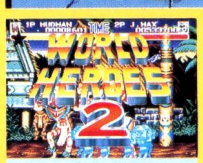

'94年発売予定/価格未定
©1994 HUDSON SOFT
©1993 SNK/ADK

'94年発売予定/価格未定
©1994 HUDSON SOFT
©SNK 1993

★画面はNEO・GEO版のものです。

容量アップで快適操作/ アーケードカード対応ソフト

好評発売中/希望小売価格7,800円(税別)
発売元:NECホームエレクトロニクス
©NEC Home Electronics,Ltd.
©メディアワークス©グローディア/ライトスタッフ

'94年3月4日(金)発売予定
希望小売価格9,800円(税別)
発売元:アートディンク ©Artdink.

発売日未定/価格未定
発売元:NECホームエレクトロニクス
©NEC Home Electronics,Ltd.
©日本ファルコム

「対応ソフト」は、アーケードカードが無くてもスーパーCD-ROM²システムでプレイできます。アーケードカードを使用すると、アクセス回数が少なくなるなど、より快適にプレイできます。

DUO/CD-ROM² 150万台突破!! 記念セール

好評につき期間延長!!
'94年2月28日まで!!

いまPCエンジンDUO-Rを買って応募すると、もれなく「エメラルドドラゴン〜木村明広氏描き下ろしイラスト〜」と「風の伝説ザナドゥ〜日本ファルコム描き下ろしイラスト〜」の特製オリジナルテレホンカード(非売品)を2枚セットでプレゼント!! 詳しくは店頭で/

応募要項 キャンペーン期間中('93年12月1日〜'94年2月28日)にPCエンジンジュオ-Rを購入し、保証書に郵便番号・住所・氏名・電話番号を明記して、その保証書のコピーを郵送手数料の郵便切手150円分と同封して下記へお送りください。(当日消印有効)

〒 送り先:〒163-91 東京都新宿郵便局私書箱27号 デュオ-Rキャンペーン事務局

〒 お問い合わせ先:デュオ-Rキャンペーン事務局 03(3485)2903

This free NEC PC Engine PDF ‘magazine’ was put together by AmigaJay in 2023.

All adverts and logos are copyright of their respective owners.
All Rights Reserved.